OFERTA PRELIMINAR

Generación eléctrica con 5 × G-100EM (10,035 kWe) para DAAE ENERGIA

Para: DAAE ENERGIA

Atención: ERICK RAÚL FREGOSO SANDOVAL

Referencia: COT-20261026-0037

Fecha: 26 de octubre de 2026

Vigencia: 30 días naturales a partir de la fecha de emisión

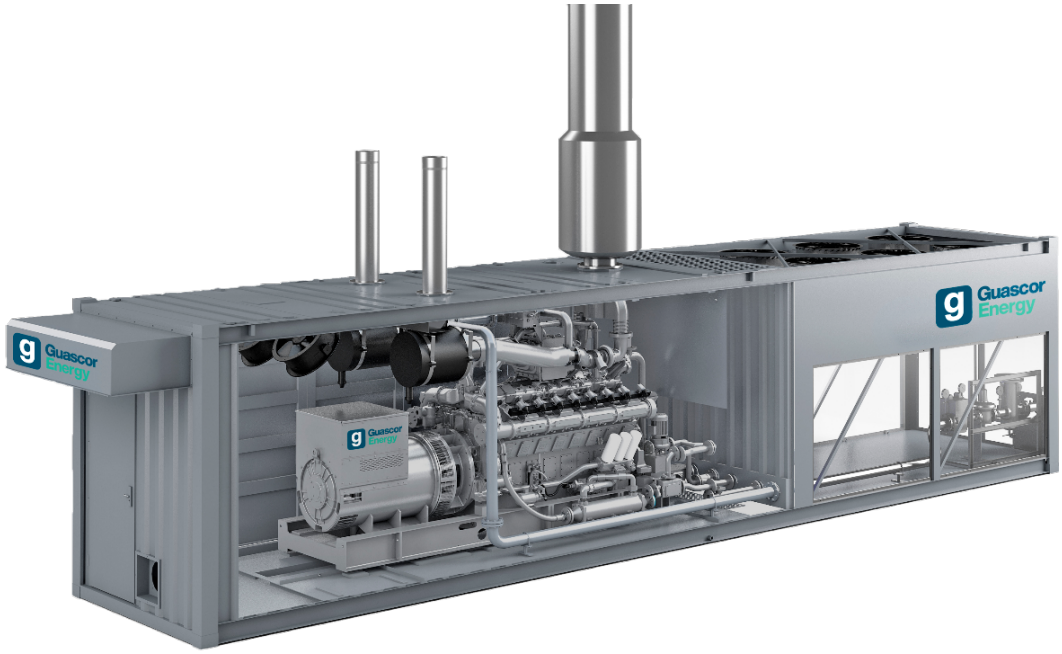

I. DESCRIPCIÓN DE LA PROPUESTA

En Pandener, entendemos que contar con un suministro de energía confiable, eficiente y continuo es un factor estratégico para la operación y competitividad de cualquier instalación industrial.

En atención a sus requerimientos de generación eléctrica de 10 MW en sitio, tenemos el gusto de presentar nuestra propuesta técnico-comercial, integrada por 5 grupos electrógenos Guascor Energy, modelo G-100 EM, con una capacidad conjunta de 9,415 kW efectivos, considerando las condiciones específicas de operación del proyecto en Ciudad Juárez, Chihuahua.

Nuestra propuesta combina tecnología de generación de alto desempeño con la experiencia de Pandener, buscando ofrecer una alternativa que privilegie la confiabilidad operativa, eficiencia energética y disponibilidad de los equipos a largo plazo.

II. PARÁMETROS DE DESEMPEÑO

Resumen de desempeño (unitario)

Parámetro	Valor	Unidad
Potencia eléctrica en sitio (FP=1)	1,293.00	kWe
Capacidad total instalada	6,465.00	kWe (5 grupos)
Demanda requerida del cliente	10,000.00	kW
Altitud del sitio	1,136	msnm
Horas anuales de funcionamiento	8,760.00	h
Disponibilidad	92.00	%
Autoconsumo del sistema	3.00	%
Energía eléctrica generada anual	10,107,929.23	kWh
Consumo de gas máximo	3,183.00	kW
Consumo de gas anual	92,348.76	GJ/año
Consumo de gas mensual	7,695.73	GJ/mes
Rendimiento eléctrico	40.62	%
Rendimiento total de la instalación	40.62	%

III. PROPUESTA ECONÓMICA

Equipos y suministro — precios en EUR

Descripción	Cant.	Precio Unit. (EUR)	Total (EUR)
G-100EM	5	€ 1,437,500	€ 7,187,500
Commissioning	5	€ 12,000	€ 60,000

Total	**€ 7,247,500**

Precios sin IVA, referenciales — la oferta formal incluirá condiciones específicas por escrito.

IV. ALCANCE DE LA OFERTA

• Suministro de los equipos de generación descritos en esta propuesta.
• Documentación técnica: manual de operación, planos generales y lista de repuestos.
• Soporte técnico de Pandener durante la puesta en marcha y pruebas de aceptación.

V. TÉRMINOS Y CONDICIONES DE PAGO

La presente oferta está basada en el siguiente calendario de pagos:

• 30% - Anticipo al momento de la firma de compra.
• 70% - Contra borrador de documento Bill of Lading (salida de fábrica).

VI. CONDICIONES DE ENTREGA

La entrega se realizará Delivery Duty Paid (DDP) en las instalaciones del cliente en sitio, según INCOTERMS 2020, embalada conforme al estándar de Guascor Energy.

El plazo de entrega será de 70 a 75 semanas y este corre desde la fecha en que Pandener acepta el pedido por escrito y se recibe el anticipo en la cuenta bancaria de PANDENER, S.A.P.I. de C.V.

La fecha de entrega cotizada está sujeta a que el cliente haya cumplido con todos los requisitos técnicos acordados a la fecha del pedido.

VII. GARANTÍA Y VALIDEZ

Validez de la oferta: la presente oferta se mantendrá firme y válida por un periodo de 30 días naturales desde la fecha de emisión, salvo que sea revocada por escrito.

Garantía: el periodo de garantía para los equipos es de doce (12) meses desde la puesta en marcha o dieciocho (18) meses desde la entrega, lo que ocurra primero. Aplica siempre que el cliente cumpla las condiciones de operación y mantenimiento, y si los servicios durante el periodo de garantía son proporcionados por Pandener.

Fecha efectiva: para la entrada en vigor del contrato y del plazo de entrega será necesaria la confirmación del anticipo recibido por parte del comprador.

VIII. EXCLUSIONES

Todo lo no señalado en esta oferta

Aceite y consumibles para Commissioning o Puesta en Marcha.

Quedamos a sus órdenes para cualquier aclaración o información adicional. Agradecemos la oportunidad de presentar esta propuesta y esperamos poder contribuir al éxito energético de su empresa.

Atentamente,

PANDENER, S.A.P.I. de C.V.
Equipo Comercial